

# ELEIÇÕES SINTET-UFU 2023



## Qual a finalidade das eleições?



Por meio das eleições, filiadas e filiados ao SINTET-UFU escolhem de forma democrática a Coordenação Colegiada e Conselho Fiscal do Sindicato para o triênio 2024-2026.

## Quem pode votar?



Todas/os as/os filiadas/os ao SINTET-UFU que estiverem quites com as suas obrigações estatutárias (Art. 3º do Regimento Eleitoral).

## Quem realiza as eleições?

A Junta Eleitoral, escolhida em assembleia da categoria. A Junta que rege as eleições 2023 é composta por Rosilaine Cristina Silva, Rodrigo Cardoso, Celeste Francisca Silva, Maria Lúcia Ferreira, Caio Siqueira, Flávia Santana e Kênia Ramos.



CONFIRMA



# EDITORIAL



Numa conjuntura permeada de ataques ao funcionalismo público, em especial para os/as trabalhadores/as da educação, é necessário o movimento de construção pelas bases que garanta o fortalecimento e o protagonismo da classe através do sindicato. A dinâmica é constituída por disputas, que são elemento fundamental à construção direta da democracia e da horizontalidade de qualquer entidade. Nesse sentido, o SINTET-UFU chega ao momento de avaliação e validação de projetos para a gestão sindical por meio das eleições para Coordenação Colegiada e Conselho Fiscal do triênio de 2024-2026.

As eleições seguem o princípio da democracia, onde o povo toma decisões políticas importantes. Para prosseguir com as conquistas da classe dos servidores e servidoras técnicos(as) administrativos(as) em educação, o SINTET-UFU convoca seus/suas filiados/as para participarem deste processo eleitoral que definirá os rumos da entidade.

A consciência política é essencial para que ocorram melhorias no processo democrático, não apenas durante as eleições, mas também fora dos períodos de pleito, como na construção de conselhos representativos de local de trabalho, de bairros, bem como eleições municipais e nacionais. Eleições conscientes começam no sindicato e se estendem para a vida. Sua participação é de suma importância.

## AS ELEIÇÕES SINTET-UFU 2023 ACONTECEM NOS DIAS 08 E 09 DE NOVEMBRO

A seguir confira as duas **chapas** que disputam a **Coordenação Colegiada e Conselho Fiscal do Sindicato.**

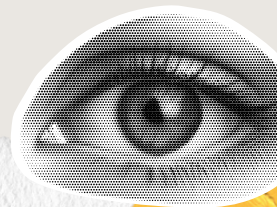

Rua Salvador, 995, Aparecida, CEP: 38400-757  
Uberlândia/MG - Telefone/WhatsApp: (34) 3214-1649  
secretaria@sintetufu.org | www.sintetufu.org

Junta eleitoral: Rosilaine Cristina Silva, Rodrigo Cardoso, Celeste Francisca Silva, Maria Lúcia Ferreira, Caio Siqueira, Flávia Santana e Kênia Ramos | Assessoria Política: Alexandre Igrecias; Andreia de Jesus | Assistentes Administrativo: Nilda Moreira; Jhonatan Soares | Assistente Financeira: Rosane Herdy | Jornalistas: Raissa Dantas de Sousa (MTB 20058/MG); Lorena Martins | Motorista: Jones Wayne da Silva | Serviços Gerais: Elaine Aparecida Lopes | Revisão: Lorena Martins e Andreia de Jesus | Diagramação e colagens: Lorena Martins

VOTE NA CHAPA

FORTALECENDO A

LUTA

1

ELEIÇÕES SINTET-UFU

triênio 2024-2026

@chapa1sintet

## QUEM SOMOS?

A Chapa "Fortalecendo a Luta" é formada por servidoras e servidores técnicos administrativos em educação, trabalhadores fundacionais e técnicos assistenciais que constroem as lutas na UFU a partir do grupo Lutar e Resistir. Fazemos a leitura que o sindicato deve manter sua independência do governo federal e de reitorias, com autonomia frente à partidos políticos, lutando à partir dos locais de trabalho JUNTO e pela categoria, combatendo toda forma de exploração e opressão e zelando pela solidariedade de classe. Somos um grupo que permanece sensível às mudanças conjunturais, atentos à complexidade das diversas realidades da nossa categoria e entendendo que acima de qualquer outro interesse, estão aqueles dos trabalhadores.

## PROPOSTAS

Dentre as relevantes pautas que lutamos, estão:

A reestruturação da carreira dos TAE's com aprovação da matriz de carreira lateralizada, três níveis de classificação, aceleração de progressão e capacitação, 12 padrões de vencimento e 8 níveis de capacitação, piso de três salários mínimos e step de 5% entre os níveis para o próximo ano, tendo como ponto principal a valorização de servidores ativos e aposentados, sem qualquer discriminação entre eles;

Garantir a ampla participação do conjunto dos servidores técnicos administrativos nas assembleias e debates do SINTET através da disponibilização da modalidade híbrida (online e presencial);

Eleições paritárias em todas as Unidades Acadêmicas da UFU; por eleições diretas em todas as unidades administrativas da UFU; por PARIDADE nos conselhos superiores e conselhos de unidades acadêmicas;

Eleições para os cargos de superintendência, gerências e chefias no HC UFU;

Luta contra o assédio moral, sexual e psicológico, contra o machismo, o racismo, a LGBTfobia, capacitismo e outras formas de opressões na UFU, com revisão das políticas e sua devida implementação, que desmontem o caráter discriminatório e opressivo presente na instituição;

Ampliação da flexibilização da jornada de trabalho para todos servidores RJU do HC UFU e da UFU, conforme prevê a resolução aprovada pelo CONDIR (Resolução 05/2016);

Pela valorização de aposentados e pensionistas nas lutas dos TAEs, principalmente no âmbito de avanços em planos de carreiras;

Que aposentados e pensionistas tenham voz e voto nos conselhos superiores;

Luta por qualidade de vida e promoção de atividades que beneficiem a saúde dos aposentados e pensionistas.

Para ler as outras propostas, acesse o **jornal completo** com nossa **carta de princípios e outros conteúdos**.

Nos acompanhem também pelas **redes sociais**.

Aponte a câmera do seu celular para o qr code abaixo e tenha acesso aos links



**LUTAR E RESISTIR**  
COLETIVO SINDICAL UFU

**COORDENAÇÃO GERAL** ✨



**Elizete Mendes Rosa**  
APOSENTADA



**Lucas Pires**  
IBTEC



**Robson Luiz Carneiro**  
DINFA/DIRAC

**COORDENAÇÃO DE ADMINISTRAÇÃO E FINANÇAS** ✨



**Lázaro Rodrigues**  
SELIU



**Mário Guimarães Júnior**  
CDHIS

**COORDENAÇÃO DE HOSPITAL DE CLÍNICAS E TRABALHO EM SAÚDE PÚBLICA** ✨



**Isabella do Vale**  
HC-UFLU



**Lígia Meira**  
HC-UFLU

**COORDENAÇÃO DE FORMAÇÃO E RELAÇÕES SINDICAIS** ✨



**Kênia Claudino Alves Vieira**  
HC-UFLU



**João Lucas Batista**  
INCIS/MC

**COORDENAÇÃO DE COMUNICAÇÃO** ✨



**Guilherme Gomes**  
PPGELIT



**João George Moreira**  
ICIAG

**COORDENAÇÃO DE ESPORTE, CULTURA E LAZER** ✨



**Marcia Dutra**  
HC-UFLU



**Noemi Gonçalves**  
HC-UFLU

**COORDENAÇÃO DE ASSUNTOS DOS APOSENTADOS** ✨



**Ana Lucia Ribeiro**  
APOSENTADA



**Ariosvaldo Lima**  
APOSENTADO

**COORDENAÇÃO DE POLÍTICAS AFIRMATIVAS, ANTIRRACISTAS, DE INCLUSÃO E DIVERSIDADES** ✨

**COORDENADORES SUPLENTE** ✨



**Gilberta Pires**  
ESTES



**Maria José Nascimento**  
APOSENTADA



**Aristides Valdivino**  
FAEFI



**Cleide Maria de Jesus**  
SISBI

**COORDENAÇÃO DE ASSUNTOS JURÍDICOS, RELAÇÕES DE TRABALHO E ASSUNTOS DE FUNDAÇÕES** ✨



**Maria do Nazaré Lima**  
APOSENTADA



**Valdemiro Paulino**  
APOSENTADO

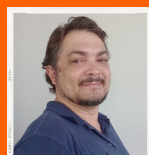

**Norton Nunes**  
HC-UFLU



**Samuel Assis**  
ICHPO



**Vinícius Manalishi**  
DIFOP

**CONSELHO FISCAL** ✨

**SUPLÊNCIA DO CONSELHO FISCAL** ✨



**Fernanda Rosa**  
RTU



**Janaína de Paula**  
HC-UFLU



**Rodrigo Porto**  
CTIC

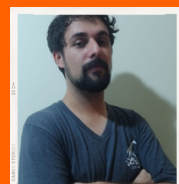

**Gustavo Carrijo**  
COTEA



**James Soares**  
SISBI



**Marilene Alves**  
APOSENTADA

## Como serão as eleições?

As eleições ocorrerão nas formas presencial e virtual, nos **dias 08 e 09 de novembro de 2023**. Você poderá votar na urna presencial ou on-line. Aqueles/as que não fizerem a atualização cadastral deverão votar presencialmente.



## Como votar virtualmente?

A votação virtual será realizada por meio do sistema **Helios Voting**. O link para votação será enviado ao e-mail cadastrado junto com as credenciais para votar, a ID do eleitor e senha. Clique no link da mensagem para iniciar a votação. Selecione a opção de chapa desejada para a Coordenação Colegiada do SINTET-UFU e Conselho Fiscal e finalize clicando em “Votar”. Revise se as informações estão corretas e envie o voto.

## Como votar presencialmente?

O/a sindicalizado/a deverá **se dirigir à uma urna de votação** portando **documento oficial com foto** e assinar à frente de seu nome na lista de votação. O/a servidor/a sindicalizado/a cujo nome não constar na listagem, poderá votar mediante a apresentação da documentação já mencionada e o **comprovante de contribuição sindical referente a setembro/2023 ou outubro/2023**. O nome deste/desta sindicalizado/a deverá ser acrescido de forma manual na listagem.

## Aposentados/as e pensionistas

Os/as aposentados/as e pensionistas votarão na urna localizada no **Bloco 3Q do campus Santa Mônica**. Além disso, poderão solicitar aos/às mesários/as de qualquer urna o registro do **voto em trânsito**, tendo como prioridade no Umuarama a urna do NASS/SIAPSS.

## Voto em trânsito

É garantido o voto em trânsito a todos/as **eleitores/as que não estejam em seu campus de lotação**. Basta que solicite ao/à mesário/a do local de interesse, o registro do voto em trânsito, em posse de **documento oficial com foto**.



# LOCAIS E HORÁRIOS DE VOTAÇÃO

## URNA 01- VIRTUAL

Somente para quem realizou a atualização cadastral. Link e informações serão enviados no **e-mail cadastrado**.



## URNA 03 - BLOCO 3Q SANTA MÔNICA

Filiados/as dos blocos do Campus Santa Mônica (exceto Reitoria e entorno) e aposentados/as e pensionistas.

**Saguão do Bloco 3Q: 8h às 17h**

## URNA 05 - BIBLIOTECA UMUARAMA

Filiados/as do Campus Umuarama (exceto os setores que votam no SIAPSS/NAASS).

**Saguão da biblioteca: 8h às 17h**

## URNAS 08 e 09 ITINERANTES 1 e 2

Fazendas, Museus, Arquivo Central, CREDESH, Hospital Odontológico, Campus Glória, Campus Educação Física, ESEBA, Almojarifado, Garagem, RTU e demais setores fora dos campi de Uberlândia. **Para conferir o trajeto e horários das urnas itinerantes, aponte a câmera do celular para o qr-code ao lado**

## URNA 02 - REITORIA BLOCO 3P, SANTA MÔNICA

Servidores/as lotados/as dentro e nas proximidades da Reitoria.  
**Saguão da Reitoria: 8h às 17h**

## URNA 04 -SIAPSS ANTIGO NASS - UMUARAMA

Filiados/as do SIAPSS, DIRQS, do Hospital Veterinário e demais setores nas proximidades. Orientamos que pensionistas e aposentados/as que queiram votar no Umuarama, utilizem esta urna através do voto em trânsito.  
**8h às 17h**

## URNAS 06 e 07 - HC-UFU 01 e 02

Conjunto dos/as filiados/as do HC-UFU, divididos em ordem alfabética. A urna estará no **corredor externo, próximo ao Saguão do Ponto Eletrônico (sentido lavanderia): 6h às 20h**

